猪苗代MAP

＼グルメ＆おみやげ／

TAKE FREE

2024.12–2025.5
Vol.35

スマホでもGET!

得ポンを提示して特典を利用しよう!

得ポン マークが目印!

有効期限：2025年5月31日(土)まで

猪苗代駅からの距離と料金目安

塩川線喜多方方面	距離	タクシー	バス
土津神社	3.2km	1,390円	－
緑の村	3.8km	1,660円	－
猪苗代スキー場	5.1km	2,110円	－
天鏡台	6.2km	2,470円	－
ネコママウンテン(南エリア)	14.0km	5,310円	－

R49線経由～上り方面	距離	タクシー	バス
道の駅猪苗代	1.9km	940円	－
リステル猪苗代	5.1km	2,110円	－
天神浜	4.0km	1,750円	－
志田浜	8.0km	3,190円	－
磐梯熱海	21.8km	7,820円	－
郡山駅	38.7km	13,410円	－

R115線経由中ノ沢方面	距離	タクシー	バス
中ノ沢方面	16.0km	5,960円	840円

※タクシー料金は、おおよその料金です。

裏磐梯方面	距離	タクシー	バス
五色沼(毘沙門沼)	15.3km	5,720円	790円
檜原湖(高原駅)	18.0km	6,610円	910円
グランデコスキー場	23.0km	8,230円	－
ネコママウンテン(北エリア)	22.8km	8,150円	－
八方台	24.9km	8,870円	－

R49線経由～下り方面	距離	タクシー	バス
野口英世記念館	4.3km	1,840円	300円
長浜	8.0km	3,190円	460円
南ケ丘牧場	11.8km	4,540円	－
会津若松駅	27.0km	9,520円	－
飯盛山	28.0km	9,850円	－

(一社)猪苗代観光協会
〒969-3133 福島県耶麻郡猪苗代町大字千代田字扇田1番地4
Tel：0242-62-2048　Fax：0242-62-2939 https://www.bandaisan.or.jp/

お土産 Gift

市街地 太郎庵 猪苗代店
銘菓会津の天神さまは、会津天神にあやかり子供達の元気な成長を願い創製したふわっふわのブッセ菓子です。一番人気は塩味のきいたチーズクリーム入り。季節限定の味もお楽しみ下さい。
問 千代田字上畑田丙392／TEL0242-62-5558
営 9:30～18:00　休 元日

中ノ沢地区 安積屋食堂
そば暖簾の会会員。おすすめの天ざる(1,450円)には、春は山菜、秋はキノコと、季節の素材がふんだんに使われている。
問 蚕養字沼尻山甲2855／TEL0242-64-3607
営 11:00～20:00　休 不定休

市街地 元祖支那そば信吉屋 猪苗代
新潟市発祥の「元祖支那そば信吉屋」唯一の分店。のどごしの良い細麺。厳選素材で作る透き通ったコクの深いスープ。国産豚の滑らかなワンタンとチャーシュウ。是非お試しください。
問 千代田字ドウフケ34／TEL0242-23-8358　休 インスタグラムでご確認下さい
営 11:00～15:00(材料が無くなり次第に終了)

市街地 デニーズ 猪苗代インター店
磐梯山が一望できるレストラン。季節限定の料理とデザートをお召し上がりください。駐車場からの景色も最高です。
問 千代田字大場作354／TEL080-3459-2785
営 7:00～23:00　休 無休

市街地 道の駅 猪苗代
テイクアウト用ソースかつ丼が人気です。数量限定での販売になります。
問 堅田五百苅1番地／TEL0242-36-7676
営 9:00～18:00　※冬期間時間短縮営業あり　休 不定休
ダイニングI(アイ)／10:30～16:00(LO15:30)
フードコート　／　9:00～18:00(LO17:30)

グルメ Gourmet

中ノ沢 御宿 万葉亭

温泉街から少し離れた場所に佇む、静かな温泉宿です。
16歳以上の大人の方だけが利用できる館内で、ただゆっくりとお休みください。
☎ 0120-643-789 猪苗代町蚕養字沼尻山甲2855-166
営 TEL受付 8:00～20:00　休 不定休

中ノ沢 平澤屋旅館
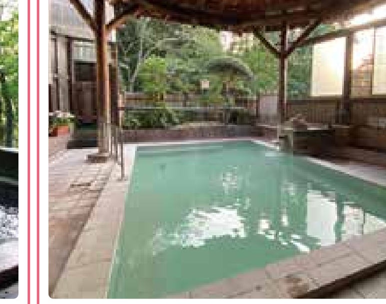
美しく雄大な磐梯の自然と、素朴で人情味あふれる湯の里、中ノ沢温泉平澤屋。源泉かけ流しの効能ある温泉、古より胃腸の名湯として知られています。露天風呂でやすらぎのひとときを。
☎ 0242-64-3821 猪苗代町蚕養字沼尻山甲2855-133
得ポン 日帰り入浴割引 800円▶700円(入浴時間10:00～15:00)
※状況により受付を早めに終了する場合がございます。

中ノ沢 花見屋旅館

胃腸の名湯、源泉かけ流し、庭園を眺めながらの大露天風呂はまた別格です。
☎ 0242-64-3621 猪苗代町蚕養字沼尻山甲2855-103
営 日帰り入浴10:00～18:00
※状況により変わることもあります。
休 不定休

中ノ沢 磐梯猪苗代 中ノ沢温泉 磐梯西村屋

安達太良山から流れ出る毎分13,400リットルのかけ流し温泉をお楽しみください。渓流沿いの露天風呂もございます。観光、レジャーの基点としても便利です。
☎ 0242-64-3311
猪苗代町蚕養字沼尻山甲2855-144　休 木曜日
得ポン 日帰り入浴割引 700円▶500円(入浴時間10:00～14:00)
※混雑時は早く終了する場合があります。電話にてご確認ください。

中ノ沢 磐梯名湯リゾート ボナリの森

山形県蔵王温泉の高台に位置する皇室ゆかりの宿「深山荘高見屋」を筆頭に山形県内13の宿泊施設と2つのミュージアムを運営する「名湯一門・高見屋グループ」の14つ目の宿。首都圏からのアクセスも良好です。
☎ 0242-64-3333 猪苗代町蚕養字沼尻山甲2855-550
営 IN/14:30　OUT/10:00　休 不定休
得ポン 受付時に要予約 夕食時にワンドリンク付

横向温泉 森の旅亭 マウント磐梯
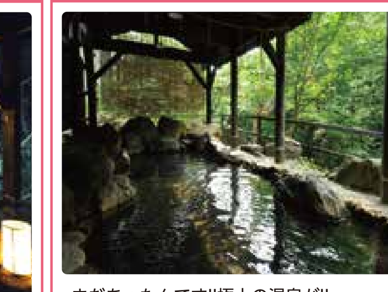
まだあったんです!!極上の温泉が!!
源泉天然100パーセントの本物の温泉かけ流しの名泉です。日帰り入浴も大好評!!10:30～16:00迄。お一人様800円にてご利用になれます。癒しの一時をお過ごし下さい。
☎ 0242-64-3911 猪苗代町大字若宮字上ノ湯2985
休 無休

高森 有限会社吾妻食品

国産生姜に福島のえごまを入れて作りました。あたたかいご飯や豆腐、納豆などに合います。又、山菜やきのこの缶詰、袋詰などの業務用、贈答用、お土産品等、取り揃えております。
☎ 0242-64-3514 猪苗代町若宮字高森甲2988
営 8:00～17:00　休 無休
得ポン 工場(店舗ではございません)にご来店した方に限り、20%引きで販売します。

市街地 会津猪苗代カンダファーム

【八代目儀兵衛主催「お米番付2023」入賞受賞】

【ゆうだい21：品評会を席巻した、奇跡のお米】宇都宮大学農場にて開発された、希少性の高い品種です。その粒の大きさと美しさ、粘りと弾力、噛むほどに広がる甘みの深さが段違い。「うま味が強く、バランスがいい」「噛むほどに甘みを感じられる」と評価されるゆうだい21。炊飯直後の粘りはコシヒカリの5.5倍、特に粘りがあると言われているミルキークイーンの3.4倍。さらに冷めてから6時間経過後の硬さは炊飯直後と変わらないというデータもでているため、おにぎりやお弁当など冷めた状態で食べるお米に絶大なおいしさを発揮します。
☎ 0242-62-3402
猪苗代町横マクリ570-1
得ポン 玄米30kg以上お買い上げの方に切り餅プレゼント

市街地 やまき屋

磐梯山の麓に位置する民宿です。磐梯高原周辺の観光の拠点として、また、登山やスキーなど四季折々に楽しめるレジャーやスポーツの宿として、リーズナブルな料金で皆様のお越しをお待ちしております。
☎ 0242-62-3554 猪苗代町字土町22
営 IN/15:00　OUT/10:00　休 不定休
得ポン 1泊2食付宿泊の方にペットボトル飲料を1本サービス

広域C-4 絶景・猪苗代スキー場

いなスキ!クラブに登録(無料)すると、リフト1日券が平日無料!土日祝日半額の特典が受けられます。
ナイター営業日は、花火を毎回打ち上げます。夜のゲレンデに花火が打ち上がる幻想的な風景をお楽しみください!
☎ 0242-62-5100
猪苗代町字葉山7105番地
営 8:30(6:30)～16:30(22:00)
休 無休

広域B-5 磐梯高原 南ヶ丘牧場
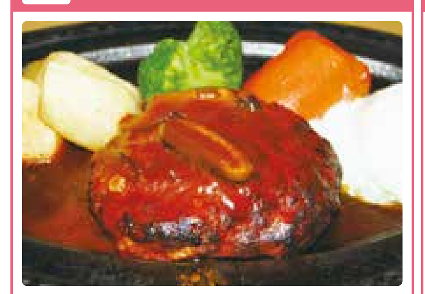
南ヶ丘牧場のハンバーグは、ここでしか味わえない自慢の逸品です。お土産には希少なガーンジィゴールデンミルクを使った、様々な乳製品が人気です。また、バターやアイスクリーム作りも体験できます。(要予約)
☎ 0242-65-2707 猪苗代町大字磐根字遠山1039-38
営 9:00～16:30
冬季(1～3月、土日祝) 9:00～15:00
休 1月～3月の平日
得ポン レストランでの食事・売店のご利用に限り、レジにて5%OFF

市街地 道の駅前猪苗代いちご園

最新設備の上下自動昇降式栽培棚を導入し、一年を通して贅沢で快適ないちご狩りができます。強力な空調とミストシステムにより、真夏は涼しく冬は暖かく過ごせます。「高原のイチゴ 猪苗代プレミアム®」など多彩な品種の食べ比べをお楽しみください。
☎ 0242-93-5570
猪苗代町大字堅田字下田4
営 10:00～16:45
(道の駅チケット販売の最終受付時刻は15:45)
休 無休

市街地 道の駅 猪苗代

北に磐梯山、南に猪苗代湖を望む絶景の地「道の駅猪苗代」
多くのお客様に来場していただき、開業8周年を迎えることができました。じゃらんの「全国道の駅グランプリ2020」で堂々の2位に輝いています。
☎ 0242-36-7676
猪苗代町大字堅田五百苅1番地
営 9:00～18:00
ダイニングI(アイ)
10:30～16:00(LO15:30)
フードコート
9:00～18:00(LO17:30)
※冬期間時間短縮営業あり
休 無休

市街地 ほうらい堂
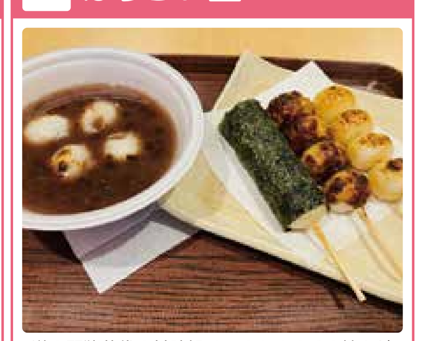
道の駅猪苗代の甘味処。じゅうねんみその焼きだんごや白玉入りの温かいぜんざいがオススメ。ちょっと一息。休んでいがんしょ。クリームソーダもおすすめです!
猪苗代町大字堅田字五百苅一番地(道の駅猪苗代内)
営 土日祝/9:00～18:00　冬期間平日/9:30～17:30
休 水曜日(冬期間)
得ポン 500円以上お買い上げのお客様に限り50円引き(他サービスとの併用不可)

広域C-4 ホテル ヴィライナワシロ

磐梯山の麓の当ホテルで、天然温泉と旬の味覚をご堪能ください。
ご家族旅行からビジネスまで、様々なニーズにあわせたご宴会・パーティーも承ります。
猪苗代スキー場まで徒歩1分!ウィンタースポーツも楽しめます。
☎ 0242-62-4111
猪苗代町字葉山7105
営 IN/15:00　OUT/10:00
休 不定休

市街地 合資会社稲川酒造店(蔵元)

当社は嘉永元年「1848年」創業以来品質第一をモットーに製造しております。恵まれた環境を生かし「旨い酒を届けたい」という一念で手造りにこだわり精魂込めて造っております。全国新酒鑑評会にて金賞を受賞いたしました。
☎ 0242-62-2001 猪苗代町字新町4916
営 平日8:30～17:00／日曜祭日10:00～17:00
休 不定休

広域C-4 猪苗代観光ホテル

磐梯山、猪苗代湖、自然に囲まれた癒しの宿。
館内はシックな洋を基調、温かみある和のお部屋でご用意。目の前はスキー場がありの冬のアウトドアも楽しめます。効能豊かな当ホテルはやま温泉で心も体もリフレッシュ。大小の宴会場も完備し様々な用途に対応可能です。
☎ 0242-62-4132
猪苗代町字葉山7105-270
営 IN/15:00　OUT/10:00
日帰り入浴
14:00～24:00(最終受付23:30)
大人700円
こども500円(3～12歳まで)
※バスタオルレンタル400円
フェイスタオル販売200円
休 不定休

市街地 貸別荘&コテージ オール・リゾート・サービス

一棟まるごと使える貸別荘&コテージは全23棟。ご夫婦・カップル～最大25名で利用もOK。誰にも気兼ねなくワイワイできるのがお子様連れにうれしい!生ビールサーバーや盛付済みの焼肉・鍋セットなどの料理オプションも豊富でスキー&スノボの宿にオススメ。
☎ 0242-63-0355 猪苗代町出雲壇35-1
営 9:00～18:00　休 無休
得ポン 予約時申込 1組に付きスパークリングワイン1本付

市街地 SNACK&SWEETS 磐梯スノーDogs

道の駅猪苗代の中にあるスナックとスイーツのお店です。揚げたてカレーパンや店内で揚げたコロッケ、ヒレカツ、から揚げを挟んだまあるいコッペパンがおすすめです。
猪苗代町大字堅田字五百苅一番地(道の駅猪苗代内)
営 9:00～17:30　休 無休
得ポン 400円以上お買い上げのお客様にドリンクサービス

得ポンを使ってお得に楽しく旅をしよう!

- 得ポンを利用する場合は本リーフレットまたは、スマホ画面を提示してください。
- 他のクーポンとの併用はできません。
- 得ポン実施店舗によっては、予約時、猪苗代マップクーポン利用とお伝えください。
- お店によって特典内容が異なります。特典の詳細情報は得ポン実施広告でご確認ください。

スマホでもGET!

有効期限：2025年5月31日(土)まで

磐梯 御もてなしの宿 悠ゆ亭

一日二組限定の温泉宿
お客様お一人お一人に精一杯の御もてなしをしたい、それが「一日二組様限定」という理由です。自家源泉かけ流し温泉と共にお楽しみください。
☎ 0242-63-1900 猪苗代町林崎461-3
営 15:00～10:00　休 不定休
得ポン 予約時申込 ビール1本ないしソフトドリンク人数分サービス

広域E-5 ホテルリステル猪苗代
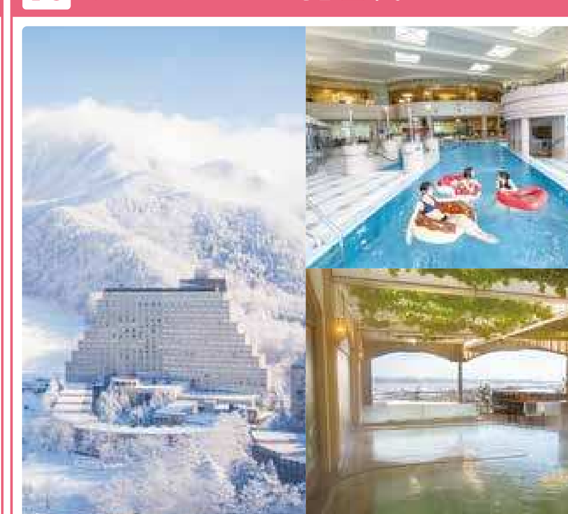
猪苗代湖と磐梯山を望むオールシーズンリゾート。
猪苗代湖が望める展望露天風呂は一面の銀世界が眺望できます。
猪苗代湖と風や木の葉、ふんわり綿雪…自然がおりなす四季折々の眺望をお楽しみください。
☎ 0242-66-2233
猪苗代町大字川桁リステルパーク
営 日帰り入浴10:00～17:00
休 公式サイト参照
得ポン 日帰り入浴値引き
大人 1,200円▶1,000円
小人 600円▶ 500円
※タオル販売のみ

広域B-5 猪苗代観光船

猪苗代湖を優雅に航行する「はくちょう丸」と「かめ丸」に乗って、貴方も御家族やお友達、恋人と一緒に湖を渡る風に吹かれてみましょう。湖上から見る自然の四季の移ろいはいつもと違った風景を見せてくれます。
☎ 0242-72-1370 猪苗代町大字翁沢字長浜870
営 9:00～16:00
休 無休、12月より木・金曜日は休業
得ポン 料金 大人1,500円▶1,400円　小学生750円▶ 700円

三ツ和 野口英世記念館

世界的に有名な医学者、野口英世の生涯と業績を分かりやすく紹介する博物館。国登録有形文化財の生家や英世が挑んだ細菌の世界を体験できる展示など、充実した内容で子どもから大人までどの世代でも楽しめる施設です。
【野口英世と恩師 北里柴三郎の絆 企画展開催中】
☎ 0242-65-2319 猪苗代町三ツ和字前田81
営 11月～3月 9:00～16:30
4月～10月 9:00～17:30
各入館締切30分前
休 年中無休(12/29～1/3)

三ツ和 会津ブランド馬刺し専門店 大久保商店

会津ブランド認定国産馬刺しの販売店です。お土産として馬刺しをご購入頂けるほか、国産馬肉を使用した丼や軽食などもお召し上がり頂けます。店内も親しみやすい雰囲気になっておりますので、お気軽にご来店ください。
☎ 0242-23-9279 猪苗代町三ツ和字波々帰目1110-1
営 12月～2月……販売10:00～16:00
食事11:00～15:00
3月～11月……販売10:00～17:00
食事11:00～16:00
休 12月～2月…火・水曜日
3月～11月…水曜日

広域B-5 国指定重要文化財 天鏡閣

明治41年に建てられた皇族有栖川宮別邸。大正13年、東宮(昭和天皇)御夫妻が新婚旅行で一夏を過ごされました。昭和54年に国指定重要文化財となり、現在は一般公開しております。
☎ 0242-65-2811 猪苗代町翁沢字御殿山1048
営 11月～4月 9:00～16:30(最終入館16:00)
5月～10月 8:30～17:00(最終入場16:30)
休 元日
得ポン レトルトカレー オリジナル天鏡閣ケレー 800円(税込)より 10%引き

磐梯 アクアマリン いなわしろカワセミ水族館

ユーラシアカワウソの親子をはじめ、絶滅が危惧される希少淡水生物、カワガラスやカワセミなど生息環境を再現し展示しています。他にもゲンゴロウやタガメなどの水生昆虫やカエル、サンショウウオの仲間もたくさん見ることができます。
☎ 0242-72-1135 猪苗代町長田字東中丸3447-4
営 11月～2月 9:30～16:00
3月～10月 9:30～17:00
休 無休

三ツ和 河京ラーメン館 猪苗代店

2階は喜多方ラーメンとサイドメニューが食べ放題のビュッフェとなっており1階はレトロ情緒溢れる空間で単品ラーメンの食事ができます。又ラーメンを中心とした各種お土産品、赤べこ神社等とワクワク楽しいお店です。
☎ 0242-62-5055 猪苗代町大字三ツ和字前田34-1
営 売店／10:00～16:00　1F食堂／10:30～15:00
ビュッフェ(土・日・祝のみ営業)／11:00～14:30(最終受付)
休 火曜日、12/31、1/1
得ポン つぶつぶアイス 通常料金より100円引き

広域D-5 天神浜オートキャンプ場

凍てつく湖に浮かぶ白鳥たちを眺めながら雪中キャンプに焚火バーベキューはいかが?
猪苗代磐梯高原インターから車で5分。アクセス、ロケーションの良さが自慢の湖畔キャンプ場です。
雪と寒さの対策をしっかり整えてお越しください。
☎ 0242-67-4133
猪苗代町中小松字四百刈1959-2
FAX0242-67-4130
営 9:00～17:00受付
休 年中無休
(悪天候の場合、臨時休業あり)

広域D-5 レストラン白鳥

柔らかくてジューシーな黒毛和牛100%の磐梯ハンバーグは、お子様から幅広い年代に人気のメニューです。自家栽培の美味しいお米と一緒にお召し上がりください。開店当初から50年以上続くポークソテー味噌焼きも自慢の逸品です。
☎ 0242-66-2540 猪苗代町中小松菖蒲谷地32(49号沿)
営 11:00～14:30／17:00～19:30(季節により変更あり)
休 木曜日・不定休
得ポン 食事された方に ソフトドリンク300円引き

市街地 肉のおおくぼ

昭和初期創業の老舗精肉店です。会津ブランド認定国産厳選馬刺しをはじめ福島牛・匠のこころ豚といった精肉店ならではの上質なお肉を取り揃えております。
手作りのコロッケやメンチカツも大好評!
☎ 0242-62-3007 猪苗代町字堤4962-1
営 10:00～18:00　休 木曜日

市街地 元祖支那そば信吉屋 猪苗代

創業1986年新潟市発祥の「元祖支那そば信吉屋」唯一の分店。
のどごしの良いストレートな細麺。厳選素材と独自の製法で時間をかけて作る透き通ったコクの深いスープ国産豚の滑らかなワンタンと旨みの深いチャーシュウ是非お試しください。
駐車場8台有
☎ 0242-23-8358
猪苗代町千代田字ドウフケ34
営 11:00～15:00
(材料が無くなり次第に終了)
休 インスタグラムでご確認下さい

市街地 ぷちショップつるや酒店

地酒の品揃えが地域一番!!
旅行の思い出・おみやげ、贈り物にどうぞ。全国発送も承ります!!当店でしか買えない、ぷちショップオリジナル限定商品もあります!!
生ビールサーバーレンタル(要予約)OK!!皆様のご来店をお待ちしております。
Vポイント貯まります!使えます!PayPay・各種カード(3,000円以上)OK!!
☎ 0242-62-3138
猪苗代町字芦原58-4
営 9:00～20:00
休 水曜日(祝日の場合翌日)
駐車場有り(大型車可)

市街地 猪苗代タクシー有限会社

画面で観ていた『あの景色…』私たち『猪苗代タクシー』が、ご案内いたします!会津磐梯高原には絶景スポットが盛り沢山!!皆様のご乗車、お待ちしております。
☎ 0242-62-3636
猪苗代町千代田字柳田29-2

猪苗代スキー場ガイド

猪苗代エリアには特色あるスキー場がいっぱい!初心者からエキスパートまで、カップルや友達同士、ご家族で楽しめるおすすめの3つのスキー場を紹介します。

猪苗代スキー場
TEL 0242-62-5100

営業期間 2024.12/20(金)～2025.3/23(日)(予定)
営業時間 8:30~16:30
早朝の裏海スキー 6:30～ ナイトグレンデ 22:00まで※
※詳細はホームページでご確認ください。
リフト数 10基 グレンデのコース数 18コース
駐車場 約2,000台 毎日無料

@inawashiro_ski @inawashiro.ski @inawashiro_ski
https://www.inawashiro-ski.com/

沼尻スキー場
TEL 0242-67-1250

営業期間 2024.12/21(土)～2025.3/23(日)(予定)
※月曜日定休(12/30(月) 1/6(月)
1/13(月・祝) 2/24(月・祝)は営業)
営業時間 8:30~16:00
リフト数 2基 グレンデのコース数 7コース
駐車場 約1,000台(普通車▶2か所:大型車▶1か所)

@numajiri_office @numajirioffice @sns.numajiri
https://www.numajiri-ski.jp/

リステルスキーファンタジア
TEL 0242-66-4111

営業期間 2024.12/21(土)～2025.3.23(日)(予定)
営業時間 8:30~16:30
リフト数 2基 グレンデのコース数 7コース
駐車場 約1,000台(普通車▶5か所:大型車▶3か所)

@listelinashir @listelinashiro
https://www.listel-inawashiro.jp/snow_season/

スキーレンタル情報 東日本レンタル TEL.0242-62-4377／セーフ観光 TEL.0242-63-1000

いなわしろ新八景

「いなわしろ新八景」は、会津藩主 保科正之公に delimited された藩主の助言者としても活躍した江戸時代の朱子学者・山崎闇斎が選んだとされる「いなわしろ八景」にちなみ、現代に残る素敵な古里の風景を掘り出して新たな名所にしようと、企画されたものであります。平成23年6月22日に最終選考会が行われ、8か所に決定いたしました。

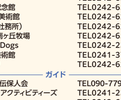
1 観音寺川

2 達沢渓谷(達沢不動滝)

3 天鏡閣

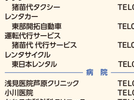
4 天鏡台(町営牧場を含む)

5 天神浜

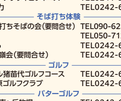
6 亀ヶ城跡

7 中津川渓谷

8 土津神社

宿泊施設

ホテル・旅館

朝日屋旅館 TEL0242-64-3111 〒969-2752 猪苗代町蚕養字沼尻山甲2855-111
猪苗代観光ホテル TEL0242-64-4132 〒969-3102 猪苗代町字湯川上105-270
猪苗代四季の里 TEL0242-63-1616 〒969-3102 猪苗代町字見祢山1
いろり湯の宿 大阪屋 TEL0242-64-3016 〒969-2752 猪苗代町蚕養字沼尻山甲2855-138
裏磐梯国民宿舎 TEL0241-32-2923 〒969-2701 北塩原村大字桧原字剣ケ峰1074
ホヴライナワシロ TEL0242-64-4111 〒969-3102 猪苗代町字湯川上105
御もてなしの宿 悠ゆ亭 TEL0242-63-1900 〒969-3103 猪苗代町字林崎461-3
御宿 万葉亭 TEL0242-64-3789 〒969-2752 猪苗代町蚕養字沼尻山甲2855-166
東大川荘 沼尻露原ロッジ TEL0242-93-8101 〒969-2752 猪苗代町蚕養字沼尻山甲2864
国民宿舎 さざの湯旅館 TEL0242-65-2515 〒969-3286 猪苗代町磐梯字住宅地3557
サイクリストホテル裏磐梯 TEL0241-23-7776 〒966-0400 北塩原村大字檜原字剣ケ峰1093-255
白城屋 TEL0242-64-3214 〒969-2752 猪苗代町蚕養字沼尻山甲2855-104
静修寮 TEL0242-62-5600 〒969-3133 猪苗代町字大道南1640-6
玉の湯旅館 TEL0242-65-2611 〒969-3286 猪苗代町磐梯字本中島2336-7
花見屋旅館 TEL0242-64-3621 〒969-2752 猪苗代町蚕養字沼尻山甲2855-103
磐梯西村屋 TEL0242-64-3311 〒969-2752 猪苗代町蚕養字沼尻山甲2855-144
磐梯名湯リゾート ボナリの森 TEL0242-64-3333 〒969-2752 猪苗代町蚕養字沼尻山甲2855-550
平澤屋旅館 TEL0242-64-3821 〒969-2752 猪苗代町蚕養字沼尻山甲2855-133
ホテルリステル猪苗代 TEL0242-66-2233 〒969-2663 猪苗代町川桁字天王坂241
森の旅宿 マウント磐梯 TEL0242-64-3911 〒969-2751 猪苗代町大字若宮字上潟2985
LAKE SIDE HOTEL MINATOYA TEL0242-65-2111 〒969-3285 猪苗代町翁沢字長浜870

民宿

会津猪苗代の宿 神田荘 TEL0242-62-3402 〒969-3121 猪苗代町字磧マツカワ70-1
ロッジハウス「四季の森」 TEL0242-66-4210 〒969-2662 猪苗代町大字八幡字笹畑415-5
アットホームおおはり TEL0242-64-4316 〒969-3112 猪苗代町字中町5527
あるばいんロッジ TEL0242-64-3350 〒969-3113 猪苗代町字上町38
えびすや TEL0242-62-3347 〒969-3112 猪苗代町字中町5521
観光荘 TEL0242-62-4072 〒969-3133 猪苗代町字千代田字千代田甲185
四季の宿 やまなかや TEL0242-62-2422 〒969-3112 猪苗代町字中町5518
鈴木屋 TEL0242-62-3367 〒969-3113 猪苗代町字上町南5551
スポーツハウス TEL0242-63-0220 〒969-3102 猪苗代町字湯川2105
磐梯荘 TEL0242-62-2553 〒969-3113 猪苗代町字上町36
磐梯民宿 正幸館 TEL0242-62-2548 〒969-3113 猪苗代町字上町34
藤屋 TEL0242-62-2092 〒969-3133 猪苗代町字千代田字千代田甲182
やまき屋 TEL0242-62-3554 〒969-3113 猪苗代町字上町32

コテージ・貸別荘・キャンプ場

Akabeko TEL0241-32-2151 〒969-2701 北塩原村大字桧原字小野川原1092-38
オール・リゾート・サービス TEL0242-63-0355 〒969-3111 猪苗代町字笈瀬笹35-1
グルもでコテージ Sengan TEL0241-32-2471 〒969-2751 北塩原村大字桧原字剣ケ峰1074
コテージ ジャムロック TEL080-9070-0235 〒969-3103 猪苗代町字五輪原7136-174
スタック(株) レッくはげ平 貸別荘 TEL03-3379-2507 〒151-0053 東京都渋谷区笹ヶ谷1-43-7(本社)
スタックラクスエ レッくはげコテージ ジョイハウス TEL0242-62-5395 〒969-3287 猪苗代町字不動34-21
ツリーハウス猪苗代HILO TEL0242-66-2233 〒969-2752 猪苗代町蚕養字沼尻山甲65レッくはげ平第2
天神浜オートキャンプ場 TEL0242-67-4133 〒969-2271 猪苗代町字中松字四百苅1959-2
フォレストパーク舘鼻 TEL0280-9332-2130 〒969-3286 猪苗代町磐梯283-1
レイクビュー猪苗代荘 TEL0242-62-4511 〒969-3102 猪苗代町湯川2105
ロッジハウス「四季の森」 TEL0242-66-4210 〒969-2662 猪苗代町大字八幡字笹畑415-5

コンドミニアム

アットホームおおはり TEL0241-32-3010 〒969-2701 北塩原村大字桧原 磐梯国際ホテル内
裏磐梯 やまびこ TEL0241-32-3023 〒969-2701 北塩原村大字桧原字剣ケ峰1095-57
温泉ドゥブンプン TEL0242-63-0063 〒969-3103 猪苗代町五輪原7136-172
温泉ロッジ アルピナ TEL0242-85-6003 〒969-3103 猪苗代町字五輪原7136-173
コッヘル磐梯 TEL0242-63-1746 〒969-3102 猪苗代町字湯川2105-353
英国オールドジョ すまいる TEL0242-67-1010 〒969-2751 猪苗代町大字若宮字大原2278-3
シャレー裏磐梯 TEL0241-32-2101 〒969-3113 猪苗代町字上町南5551
P R B TEL0242-63-0570 〒969-3102 猪苗代町字湯川2105-244
リフレッシングインウェルカムウェルカム TEL0242-65-2481 〒969-3283 猪苗代町長田字中丸346-31
Pヴェルレーヌ TEL0242-63-0855 〒969-3281 猪苗代町字四季の里1710-20
P小沢リーナ TEL0242-63-0234 〒969-3286 猪苗代町磐梯字磐梯69
P<こらんぼーん TEL0241-32-3261 〒969-2701 北塩原村大字桧原字剣ケ峰1095-56
Pとも TEL0241-32-2722 〒969-2701 北塩原村大字桧原字剣ケ峰1095-46
P晃島 TEL0242-64-3373 〒969-3101 猪苗代町大字手岡1480-17
Pフレージェ TEL0241-32-3800 〒969-2701 北塩原村桧原剣ヶ峰1093-366
Pほほえんだ TEL0242-63-0369 〒969-3283 猪苗代町長田字手洗川西3838
ホワイトP TEL0242-65-2034 〒969-3283 猪苗代町長田字手洗川西33-13
ロクP 木魚 TEL0241-32-2288 〒969-3101 猪苗代町字山神原7082-160

ゲストハウス・民泊

Guest House Inawashiro Hanbog TEL050-8883-0650 〒969-3284 猪苗代町三ツ和字長者ヶ沢66
民泊 くま TEL0090-5501-8619 〒969-2751 猪苗代町若宮字大原男2269－1

(ベッド)ホテル ヴィライナワシロ
(ベッド)猪苗代観光ホテル
(ベッド)猪苗代四季の里
(ベッド)磐梯猪苗代 はやま温泉
(ベッド)磐梯清水平温泉
(ベッド)ペンション かぷりーず
(ベッド)ペンション村
(ベッド)ショイハウス
(ベッド)ペンション ぱんだいち
(ベッド)ペンション ぱんだいち2号
(ベッド)ペンション ぱんだいち3号
(ベッド)ペンション ぱんだいち4号
(ベッド)ペンション ぱんだいち5号
(ベッド)ペンション ぱんだいち6号
(ベッド)ペンション ぱんだいち7号
(ベッド)ペンション ぱんだいち8号
(ベッド)ペンション ぱんだいち9号
(ベッド)ペンション ぱんだいち10号
(ベッド)ペンション ぱんだいち11号
(ベッド)ペンション ぱんだいち12号
(ベッド)ペンション ぱんだいち13号
(ベッド)ペンション ぱんだいち14号
(ベッド)ペンション ぱんだいち15号
(ベッド)ペンション ぱんだいち16号
(ベッド)ペンション ぱんだいち17号
(ベッド)ペンション ぱんだいち18号
(ベッド)ペンション ぱんだいち19号
(ベッド)ペンション ぱんだいち20号
(ベッド)ペンション ぱんだいち21号
(ベッド)ペンション ぱんだいち22号
(ベッド)ペンション ぱんだいち23号
(ベッド)ペンション ぱんだいち24号
(ベッド)ペンション ぱんだいち25号
(ベッド)ペンション ぱんだいち26号
(ベッド)ペンション ぱんだいち27号
(ベッド)ペンション ぱんだいち28号
(ベッド)ペンション ぱんだいち29号
(ベッド)ペンション ぱんだいち30号
(ベッド)ペンション ぱんだいち31号
(ベッド)ペンション ぱんだいち32号
(ベッド)ペンション ぱんだいち33号
(ベッド)ペンション ぱんだいち34号
(ベッド)ペンション ぱんだいち35号
(ベッド)ペンション ぱんだいち36号
(ベッド)ペンション ぱんだいち37号
(ベッド)ペンション ぱんだいち38号
(ベッド)ペンション ぱんだいち39号
(ベッド)ペンション ぱんだいち40号
(ベッド)ペンション ぱんだいち41号
(ベッド)ペンション ぱんだいち42号
(ベッド)ペンション ぱんだいち43号
(ベッド)ペンション ぱんだいち44号
(ベッド)ペンション ぱんだいち45号
(ベッド)ペンション ぱんだいち46号
(ベッド)ペンション ぱんだいち47号
(ベッド)ペンション ぱんだいち48号
(ベッド)ペンション ぱんだいち49号
(ベッド)ペンション ぱんだいち50号
(ベッド)ペンション ぱんだいち51号
(ベッド)ペンション ぱんだいち52号
(ベッド)ペンション ぱんだいち53号
(ベッド)ペンション ぱんだいち54号
(ベッド)ペンション ぱんだいち55号
(ベッド)ペンション ぱんだいち56号
(ベッド)ペンション ぱんだいち57号
(ベッド)ペンション ぱんだいち58号
(ベッド)ペンション ぱんだいち59号
(ベッド)ペンション ぱんだいち60号
(ベッド)ペンション ぱんだいち61号
(ベッド)ペンション ぱんだいち62号
(ベッド)ペンション ぱんだいち63号
(ベッド)ペンション ぱんだいち64号
(ベッド)ペンション ぱんだいち65号
(ベッド)ペンション ぱんだいち66号
(ベッド)ペンション ぱんだいち67号
(ベッド)ペンション ぱんだいち68号
(ベッド)ペンション ぱんだいち69号
(ベッド)ペンション ぱんだいち70号
(ベッド)ペンション ぱんだいち71号
(ベッド)ペンション ぱんだいち72号
(ベッド)ペンション ぱんだいち73号
(ベッド)ペンション ぱんだいち74号
(ベッド)ペンション ぱんだいち75号
(ベッド)ペンション ぱんだいち76号
(ベッド)ペンション ぱんだいち77号
(ベッド)ペンション ぱんだいち78号
(ベッド)ペンション ぱんだいち79号
(ベッド)ペンション ぱんだいち80号
(ベッド)ペンション ぱんだいち81号
(ベッド)ペンション ぱんだいち82号
(ベッド)ペンション ぱんだいち83号
(ベッド)ペンション ぱんだいち84号
(ベッド)ペンション ぱんだいち85号
(ベッド)ペンション ぱんだいち86号
(ベッド)ペンション ぱんだいち87号
(ベッド)ペンション ぱんだいち88号
(ベッド)ペンション ぱんだいち89号
(ベッド)ペンション ぱんだいち90号
(ベッド)ペンション ぱんだいち91号
(ベッド)ペンション ぱんだいち92号
(ベッド)ペンション ぱんだいち93号
(ベッド)ペンション ぱんだいち94号
(ベッド)ペンション ぱんだいち95号
(ベッド)ペンション ぱんだいち96号
(ベッド)ペンション ぱんだいち97号
(ベッド)ペンション ぱんだいち98号
(ベッド)ペンション ぱんだいち99号
(ベッド)ペンション ぱんだいち100号

便利情報

公共機関

猪苗代警察署 TEL0242-63-0110
猪苗代消防署 TEL0242-62-4433
猪苗代町商工会 TEL0242-62-2331
猪苗代町総合体育館[カメリード] TEL0242-72-1534
猪苗代町体験交流館[学びいな] TEL0242-72-0180
猪苗代町図書歴史情報館[和みいな] TEL0242-23-7855
猪苗代町役場 TEL0242-62-2111
裏磐梯観光協会 TEL0241-32-2349
(株)まちづくり猪苗代 TEL0242-72-1415
(公財)福島県観光物産交流協会 TEL0242-525-4024
中ノ沢温泉旅館組合 TEL0242-64-3449
道の駅猪苗代 TEL0242-36-7676

交通機関

鉄 道
JR会津若松駅 TEL0242-22-0257
JR猪苗代駅 TEL0242-62-2249
JR磐山駅 TEL0242-932-6001
バス
会津バス(株) 猪苗代営業所 TEL0242-85-6127
高速道路
東日本高速道路(株) 東北支社 会津若松管理事務所 TEL0242-32-7800
タクシー
猪苗代タクシー TEL0242-62-3636
レンタカー
東部開拓自動車 TEL090-3125-1888
運転代行サービス
猪苗代 代行サービス TEL070-4445-3516
レンタサイクル
東日本レンタル TEL0242-64-4377

病 院

浅見医院芦原クリニック TEL0242-63-2200
小川医院 TEL0242-62-2132
かねこ内科外科クリニック TEL0242-72-0660
町立猪苗代病院 TEL0242-62-2350
矢吹医院 TEL0242-62-2169

仕出し弁当

磐梯食品興業 TEL0242-62-2514

観る・遊ぶ・体験

アクアマリンいなわしろカワセミ水族館 TEL0242-72-1135
猪苗代ハーブ園 TEL0242-66-2690
猪苗代観光船 TEL0242-72-1370
宇川ブルーベリー園 TEL0242-65-2632
小平潟天満宮 TEL0242-66-2733
コアラアクアドアサービス TEL0242-93-8530
湊芸工房角田 TEL0241-23-7227
昭和の森(天鏡台) TEL0242-65-2841
ジョイハウス TEL0242-62-5395
世界のガラス館猪苗代地ビール館 TEL0242-63-0100
長田寺 TEL0242-65-2853
天鏡閣 TEL0242-65-2811
野口英世記念館 TEL0242-65-2319
はじまりの美術館 TEL0242-62-3454
土津神社(社務所) TEL0242-62-2160
磐梯高原 南ヶ丘牧場 TEL0242-65-2707
磐梯スノードッグス TEL0242-23-8998
旅館送代美術館 TEL0241-37-1088
(有)ひばり TEL0242-62-3383

そば打ち体験

猪苗代 手打ちそばの会(要問合せ) TEL090-6253-8564
いなばし TEL050-7129-0090
しおやぐら TEL0242-62-2330
そば舘 磐梯金(要問合せ) TEL0242-66-2318

ゴルフ

猿魔ホテル猪苗代ゴルフコース TEL0242-64-2800
ボナリ高原ゴルフクラブ TEL0242-67-1234

バターゴルフ

磐梯高原 南ヶ丘牧場 TEL0242-65-2707
リステル猪苗代 TEL0242-66-2233

カヌー

ナチュラル ビズ TEL0241-32-3477

つり

吾妻山麓魚場 TEL0242-64-2932
深沼ツリ堀り ぼん天 TEL0242-64-2548
磐梯フィッシングロッジ TEL0242-23-8836

自然体験

磐梯スポーツ村 TEL0242-65-2244
森の楽校フォレストラシド TEL0242-72-1181

マリーン・キャンプ

餓鬼澄マリーナ TEL0242-63-0580
J-BOX TEL0242-62-3231
上戸浜観光組合 TEL0242-93-9290
天神浜オートキャンプ場 TEL0242-67-4133
磐梯マリーン TEL0242-65-2750
松橋浜観光組合 TEL0242-66-3340

ガソリンスタンド

会津日石(株)白鳥ヶ浜給油所 TEL0242-62-3654
金子工業(株)猪苗代リゾート給油所 TEL0242-64-2151
三島商事(有) TEL0242-72-1355
JAスタンド TEL0242-62-5700

コンビニ・酒店

(有)酒井酒店 TEL0242-62-3211
しおや TEL0242-62-3625
セブンイレブン猪苗代駅通り店 TEL0242-62-4373
セブンイレブン猪苗代バイパス店 TEL0242-72-1633
セブンイレブン猪苗代リゾート入口店 TEL0242-62-3192
ぷちショップつるや酒店 TEL0242-62-3138
リカーショップ うかわ TEL0242-65-2226
ローソン 糸へ酒店 TEL0242-62-2125

不動産

ネスコム猪苗代 TEL0242-65-2695

旅行

会津ドリーム開発 猪苗代営業所 TEL0242-93-8814
(株)セーフ観光 TEL0242-63-1000
KAトリップ(カトリップ) TEL080-6625-9158
新日トラベルサービス TEL0242-62-4380

⑦ 中津川渓谷 いなわしろ新八景 ⑦

⑧ 土津神社 いなわしろ新八景 ⑧

② 達沢不動滝 いなわしろ新八景 ②

⑥ 亀ヶ城跡 いなわしろ新八景 ⑥

① 観音寺川 いなわしろ新八景 ①

③ 天鏡閣 いなわしろ新八景 ③

⑤ 天神浜 いなわしろ新八景 ⑤

④ 天鏡台 いなわしろ新八景 ④

① 観音寺川 いなわしろ新八景 ①

⑧ 土津神社 いなわしろ新八景 ⑧

② 達沢不動滝 いなわしろ新八景 ②

⑦ 中津川渓谷 いなわしろ新八景 ⑦

⑥ 亀ヶ城跡 いなわしろ新八景 ⑥

③ 天鏡閣 いなわしろ新八景 ③

⑤ 天神浜 いなわしろ新八景 ⑤

④ 天鏡台 いなわしろ新八景 ④